Образец по чл. 53, ал. 6 от НСГ

Изготвил: Красимир Хосе Диаш

/име, фамилия,/ подпис: .....

дата: 10.08.2020 г.,

№ и дата на удостоверението за упражняване на лесовъдска практика: 1343/26.07.2012 г.

Одобрил:.....

/име, фамилия,/ подпис: .....

дата:.....г.,

№ и дата на удостоверението за упражняване на лесовъдска практика: .....

ТЕХНОЛОГИЧЕН ПЛАН № ....

За добив на дървесина от отдел.....167.....подотдел.....9.....

На ТП ДГС/ДЛС.....Кирково...../*попълва се само за държавни гори*/

Община .....Кирково.....; Землище .....Позитраден.....;

имот с (кадастрален идентификатор/КВС) №....., /*попълва се само за недържавни гори*/

I. Схема за добива на дървесина от насаждението

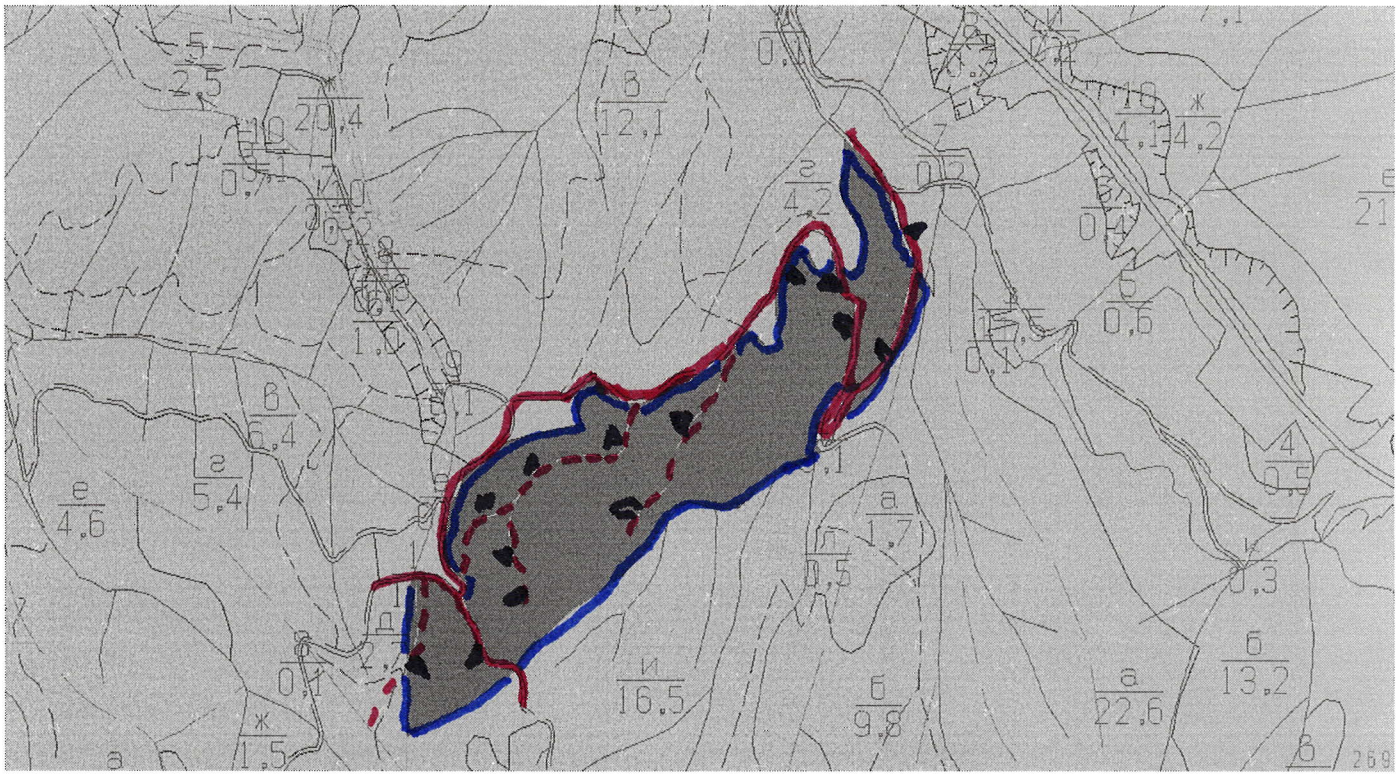

Легенда:

- ±±±± проектирани коларски вр. извозни пътища
- проектирани тракторни вр. извозни пътища
- съществуващи извозни пътища
- временен склад
- съществуващ автомобилен път
- xxxxxx трасе на въжена линия
- технологична просека
- проектиран автомобилен път
- Граница на подотдел
- .....

На схемата задължително се нанасят контурите на насаждението/имота, съществуващите и проектирани временни горски пътища, технологичните просеки, просеките за въжени линии, извозни пътища, временни складове както и връзката им със съществуващата автомобилна пътна мрежа.

II. Характеристика на насаждението

1.Вид на сечта ...Пробирка.../ интензивност 15....%

Втори вид сеч ...../ интензивност .....%

2.Площ на подотдела ...15,1....ха Размер на сечището..... ха

3. Състав по план/програма Б.Бор, Вейм.Бор, Бук, действителен Б.Бор, Вейм.Бор, Бук, Дуглазка

5. Запас на 1 ха: с клони ...252.....куб.м/ха , без клони ...209.....куб. м/ха.

6. Среден наклон на терена ...28.....градуса.

7. Очакван добив от маркираната дървесина .....631.....лежаща маса, куб.м.

дърв. вид / категория	Б.Бор	Вейм.Бор	Бук	Дугл.			Б.Бор	Вейм.Бор	Бук	Дугл.			
едра	26	15	–	1		дребна	–	1	–	–		вършина	
средна	21	20	–	1		дърва	116	108	313	9			

8.Наличие и характеристика на подраста преди сечта (състав, възраст, средна височина, % на покритие) ……нема…… 9.
Средно извозно разстояние ..100 м.;
10. Други характеристики на насаждението (*токовища, сватбовища, надлесни дървета, сервитути, защитени територии, Натура 2000, защитени видове описани в доклада за гори с висока консервационна стойност, мъртва дървесина, вододайни зони, биологично разнообразие и др.)*

Близост / пресичане на водни течения при извоза на дървесина (указания)
……Няма наличие на постоянни водни течения……

Наличие на ВКС (указания)
……ГВКС1 - не се налага ограничение……

III. Технологични указания

1. Дървесината в насаждението да се добива при спазване на технологичната схема по т. I
2. Сечта ще се извършва с (моторен трион, ръчно, машини; кастренето на отсечените стъбла се извършва: в сечище, на временен склад) **бензиномоторен трион, разкройване на секции с дължина до …8… м в сечището** .
3. Извозът от сечището до временните складове ще се осъществява със специализиран трактор или нает обоз **на сортименти,изцяло натоварени . Рампиране- на обозначените временни складове върху подложки и правилно подредени фигури. Забранява се извоза на цели стъбла.**
на (цели стъбла, дълги/къси секции, сортименти, чипс и др.; с влачене по терена, изцяло натоварени)……..
……
4. Проектирани нови горски автомобилни пътища съгласно Наредба 5 за строителството в горските територии без промяна на предназначението им: дължина ……м. широчина ……м.
5. Изграждане и ремонт на временни извозни горски пътища:
   5.1 Тракторни – допустимо разстояние между тях ……м (не по-малко от 40 м), дължина ……м, широчина 4 м.
   5.2 Коларски - разстояние между тях……м (не по-малко от 40 м), дължина ……м, широчина ……м
6. Просеки за въжени линии: …… бр.
допустимо разстояние между просеките …… м., дължина …… м., широчина …… м.
7. Направа на технологични просеки ……бр.
допустимо разстояние между тях ……м., дължина ……м., широчина …… м.
8. Изграждане на нови временни складове (бр., площ в ха) ..15 броя врем. склада / съ участвуващи / Забел. Всички ушерения на извозните пътища ще се изпол. за вр. складове
9. Мерки за опазване на оставащите на корен дървета, подраста, младиняка и почвата. **Дърветата подлежащи на сеч да се повалят в определената посока , като се пазят оставащите на корен дървета. При извоза на сортименти, да се предпазва от обелване на кората на оставащите дървета на корен , като се подложат колчета, целулоза или подръчни средства.**
10. Начини за почистване на сечището: **Почистването на сечището от вършина, отпад и неизползвана дървесина да се извършва чрез** Равномерно разхвърляне в/у цялата площ.
След приключването на извоза, извозните пътища да се задръстят, като през определено разстояние се натрупат купчини от клони. Отпадъците от добива –клони,кори,трици и отпадъчна дървесина се премахват от заливните зони на реките,сервитутната ивица на пътното платно,водостоците и пътните канавки.
11. Други указания: **Да се спазват стриктно разпоредбите на чл. 47 от Наредба №8 за сечите в горите.**
Да се изнасят битовите отпадъци от сечището извън горските територии на определените за това места.
12. Всички операции по подготвителните и основните работи да се извършват съгласно изискванията на Правилника за здравословни и безопасни условия на труд в горите и правилата за противопожарна безопасност в горите.

ЗАПОЗНАТ с технологичния план: ……/попълва се след издаването на позволителното за сеч/
Лицето по чл. 108, ал. 2 от ЗГ, на което е издадено позволително за сеч № ……
……
/ трите имена, подпис, дата - /
№ и дата на удостоверението за упражняване на лесовъдска практика: …….....

Образец по чл. 53, ал. 6 от НСГ

Изготвил: Иванка Гочев
/име, фамилия,/ подпис: ……
дата: 24.08.20 г.,
№ и дата на удостоверението за упражняване на лесовъдска практика: 6905/25.06.12 год.

Одобрил: ……
……
име, фамилия,/ подпис: ……
дата: ……г.,
№ и дата на удостоверението за упражняване на лесовъдска практика: ……

ТЕХНОЛОГИЧЕН ПЛАН № ….

За добив на дървесина от отдел 276 подотдел „Н"
На ТП ДГС/ДЛС Мурово /*попълва се само за държавни гори*/
Община Мурово; Землище Лозен, Горен, Дол
имот с (кадастрален идентификатор/КВС) №……, /*попълва се само за недържавни гори*/

I. Схема за добива на дървесина от насаждението


259/а
0,9
0,4
0,1
0,9
0,2
0,8
0,7
0,9
20,9
8,0
11,3
6,5
14,4
0,9
0,3
0,2
0,1
0,8
0,4
0,7
0,9
0,3
0,2
0,1
0,8
0,4
0,9

8.Наличие и характеристика на подраста преди сечта (състав, възраст, средна височина, % на покритие) …Няма наличия на подраст…… 9. Средно извозно разстояние …100…;

10. Други характеристики на насаждението (*токовища, сватбовища, надлесни дървета, сервитути, защитени територии, Натура 2000, защитени видове описани в доклада за гори с висока консервационна стойност, мъртва дървесина, вододайни зони, биологично разнообразие и др.)*

Близост / пресичане на водни течения при извоза на дървесина (указания)

…Не е в близост до водни течения…

Наличие на ВКС (указания)

…Няма наличия на ВКС…

III. Технологични указания

1. Дървесината в насаждението да се добива при спазване на технологичната схема по т. I

2. Сечта ще се извършва с (моторен трион, ръчно, машини; кастренето на отсечените стъбла се извършва: в сечище, на временен склад) **бензиномоторен трион, разкройване на секции с дължина до …8…. м в сечището** .

3. Извозът от сечището до временните складове ще се осъществява със специализиран трактор или нает обоз **на сортименти,изцяло натоварени . Рампиране- на обозначените временни складове върху подложки и правилно подредени фигури. Забранява се извоза на цели стъбла.**

на (цели стъбла, дълги/къси секции, сортименти, чипс и др.; с влачене по терена, изцяло натоварени)……..

……

4. Проектирани нови горски автомобилни пътища съгласно Наредба 5 за строителството в горските територии без промяна на предназначението им: дължина ……–…м. широчина …–…м.

5. Изграждане и ремонт на временни извозни горски пътища:

5.1 Тракторни – допустимо разстояние между тях ……–…м (не по-малко от 40 м), дължина …–…м, широчина 4 м.

5.2 Коларски - разстояние между тях……–…м (не по-малко от 40 м), дължина …–…м, широчина …–… м

6. Просеки за въжени линии: …–… бр.

допустимо разстояние между просеките …–… м., дължина …–… м., широчина …–… м.

7. Направа на технологични просеки …–…бр.

допустимо разстояние между тях …–…м., дължина …–…м., широчина …–… м.

8. Изграждане на нови временни складове (бр., площ в ха) …4 бр. временни складове с площ 0,04 ха

ЗАБЕЛЕЖКА: Всички уширения на извозните пътища ще се използват за временни склада

9. Мерки за опазване на оставащите на корен дървета, подраста, младиняка и почвата. **Дърветата подлежащи на сеч да се повалят в определената посока , като се пазят оставащите на корен дървета. При извоза на сортименти, да се предпазва от обелване на кората на оставащите дървета на корен , като се подложат колчета, целулоза или подръчни средства.**

10. Начини за почистване на сечището: **Почистването на сечището от вършина, отпад и неизползвана дървесина да се извършва чрез** …Равномерно разхвърляне по целата площ.…

След приключването на извоза, извозните пътища да се задръстят, като през определено разстояние се натрупат купчини от клони. Отпадъците от добива –клони,кори,трици и отпадъчна дървесина се премахват от заливните зони на реките,сервитутната ивица на пътното платно,водостоците и пътните канавки.

11. Други указания: **Да се спазват стриктно разпоредбите на чл. 47 от Наредба №8 за сечите в горите.**

Да се изнасят битовите отпадъци от сечището извън горските територии на определените за това места.

12. Всички операции по подготвителните и основните работи да се извършват съгласно изискванията на Правилника за здравословни и безопасни условия на труд в горите и правилата за противопожарна безопасност в горите.

ЗАПОЗНАТ с технологичния план: ……/попълва се след издаването на позволителното за сеч/

Лицето по чл. 108, ал. 2 от ЗГ, на което е издадено позволително за сеч № ……

……

/ трите имена, подпис, дата - /

№ и дата на удостоверението за упражняване на лесовъдска практика: …….....